

Este pacientul tău o victimă a TRAFICULUI DE PERSOANE?

Indicatori ai traficului de persoane*

INDICATORI ÎN CONTEXTUL UNUI CONTROL MEDICAL

- Pacientul nu poate vorbi „între patru ochi” cu doctorii, ci este însoțit în permanență.
- Persoana însoțitoare vorbește în locul pacientului sau traduce.
- În cazul în care se prezintă singur la control, răspunde imediat la telefon și pare speriat și neliniștit în timp ce vorbește sau are permanent o cască în ureche.
- Nu își dă adresa, spunând că este doar în trecere sau în vizită.
- S-ar putea să mintă în legătură cu vârsta sau adresa (ex: spune că este mai în vârstă decât pare).

INDICATORI FIZICI

- Semne ale abuzului fizic sau accidentări inexplicabile.
- Vânătași sau arsuri în diferite stadii de vindecare.
- Condiții neurologice.
- Afecțiuni cardiovasculare sau respiratorii care par să fie cauzate de stres.
- Tulburări de alimentație.
- Boli transmisibile și netransmisibile (ex: TBC, hepatită).
- Tatuaje suspecte (numele unui bărbat, cod de bare).
- Tulburări cauzate de consumul de droguri.
- Efecte asupra organismului generate de trauma complexă.

INDICATORI COMPORTAMENTALI ȘI DE SĂNĂTATE MINTALĂ

- Pacientul pleacă/se externează împotriva sfatului medicului sau refuză anumite îngrijiri medicale.
- Povestea pacientului pare să fi fost învățată mecanic sau detaliile par contradictorii.
- Ezită să răspundă la întrebări legate de accidentare sau boală.
- Prezintă semnele unei tentative de suicid.
- Protejează persoana care a rănit-o sau minimizează abuzul.
- Pacientul este extrem de temător sau manifestă un comportament neliniștit, evitând contactul vizual.
- Nu are capacitatea de a se concentra.
- Prezintă simptome asociate cu sindromul tulburării de stres post-traumatic, cu depresia sau anxietatea.
- Victimele minore pot avea schimbări de dispoziție, furie, anxietate, dureri de stomac sau pot avea un comportament sexual inadecvat.

INDICATORI DE NATURĂ GINECOLOGICĂ

- Afecțiuni ale sistemului reproducător (infecții cu transmitere sexuală, afecțiuni genito-urinare, leziuni genitale traumatiche).
- Semne ale abuzului sexual; inflamație pelviană.
- Număr mare de parteneri sexuali.
- Sângerări vaginale sau sângerări neregulate.
- Multiple sarcini nedorite și/sau avorturi forțate.

* Prezența mai multor indicatori poate constitui o suspiciune rezonabilă de trafic de persoane.

Cum procedezi?



1 CUNOAȘTE INDICATORII

Fii atent și recunoaște semnalele de alarmă.

2 DISCUTĂ CU VICTIMA

Asigură-te că:

- nevoile de bază îi sunt îndeplinite; însoțitorul ei nu e în preajmă;
- pui întrebări scurte, generale;
- eviți întrebările inconfortabile.

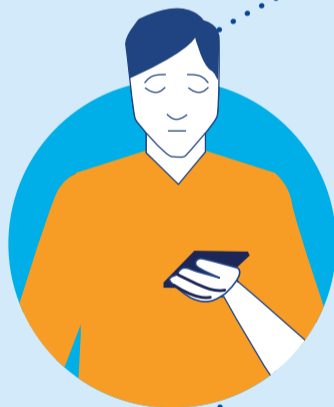
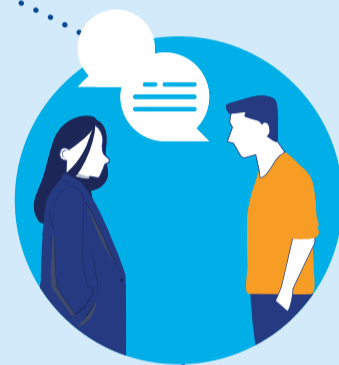

3 RAPORTEAZĂ

Bănuielile tale sunt confirmate. În acest caz, este aceasta o situație de urgență?

DA ▶ Sună la 112!

NU ▶ Contactează

Telverde ANITP sau eLiberare crisis textline

4 ÎNDRUMĂ SPRE AJUTOR SPECIALIZAT

Informează victima că poate avea acces la servicii specializate, cu acordul ei.



Urgențe: 112 | Protecția copilului: 119
Telverde ANITP: 0 800 800 678
eLiberare crisis textline: 0757 749 845
Helpline nonstop ANES: 0800 500 333



British Embassy
Bucharest

